



Rx- Universe®

Rx- Universe®

光学车房软件和解决方案

Optical Manufacturing Solutions.

satisloh®

## Rx-Universe 车房管理软件

LMS系统的局限性、缺乏专业人士的支持、以及缺乏可用的生产数据是阻碍光学车房实现其能力的最大挑战。Rx-Universe是市场上一流的车房管理软件，帮助车房获得效率、质量和盈利，是实现目标的终极工具。

Rx-Universe是所有光学车房寻求可靠且易于使用的Rx车房管理软件的理想解决方案。这个强大的软件为车房提供以下功能：



### 综合控制生产

动态工作流程，采用自动化集成工具控制每个工单从开始到结束的过程，以及不断调整工艺，提高效率和质量。



### 灵活和可扩展的体系结构

模块化的软件设计，有多种选择，适用于任何大小和结构的车房，既可满足每天20个工单的店内加工需求，也适用于每天5000多个工单的大型车房，并可根据未来的增长进行无缝扩展。



### 集成商业智能

实时访问准确完整的数据，稳健地分析车房业务和生产环境，以便清晰快速地做决定。



### 卓越的行业专业知识和支持

我们全球的专业团队已经准备好用行业专业知识帮助您解决从礼宾级安装到随时按需提供技术支持的任何问题。



### 现代化用户体验

现代化、易于使用的浏览器接口，可对接任何设备或操作系统，并支持多种语言。

提高生产力，效率最大化。Rx-Universe的车房功能包括：



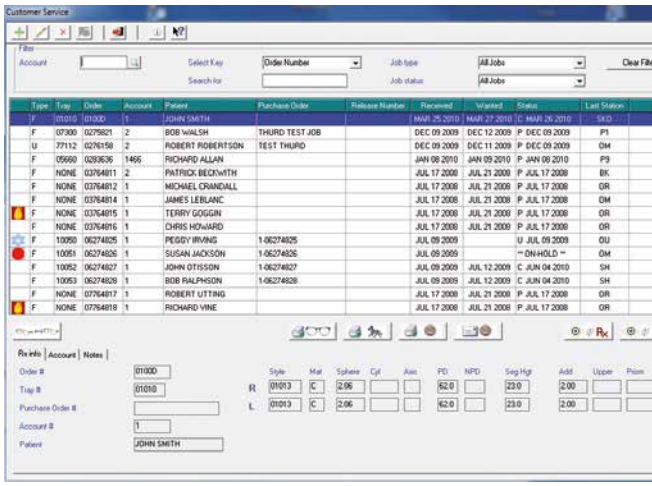

客户服务主界面

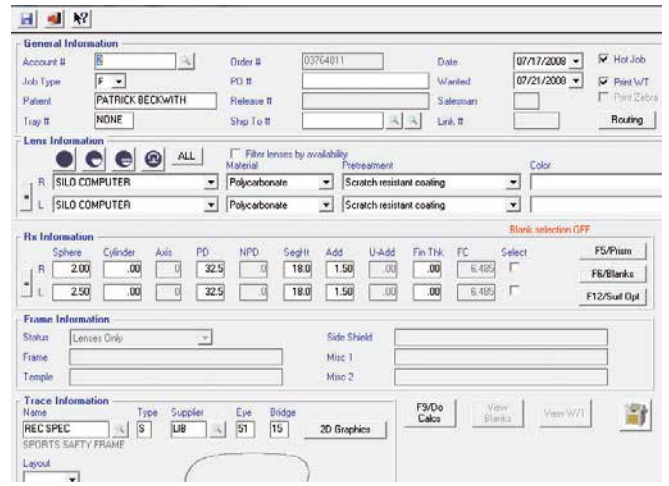

手工录入订单界面

## 套餐和模块概览

	Rx- Universe 套餐	Rx- Universe 简易版	Rx- Universe 基础版*	Rx- Universe 360	仅适用于北美洲 Rx- Universe 微型版	仅适用于拉丁美洲 Rx- Universe 复曲面
	车房生产规模	小型车房 最多100个工单/天	>100 - 5,000+ 工单/天	无限制工单数量/天	最多100个工单/天	最多100个工单/天
标准模块	<b>Rx-Order 订单</b> 管理订单录入和订单执行信息	●	●	●	●	●
	<b>Rx-Device 设备</b> 连接所有生产设备 (Satisloh和第三方设备)	●	●	●	●	●
	<b>Rx-Edge 磨边</b> 与磨边设备连接和交流	●	●	●	●	●
	<b>Rx-Performer Digital 数字计算</b> 与数字设计计算器整合	●	●	●	●	●
	<b>Rx-Performer Toric 复曲面</b> 标准复曲面Rx镜片的计算引擎	●	●	●	●	●
	<b>Rx-Tracking 追踪</b> 追踪和管理工单流程	●	○	●	●	●
	<b>Rx-Xplore 报表</b> 连接内置预先建立的报表	●	●	●	●	●
	<b>Rx-Connect 连接</b> 内部电子订单处理器和车房与车房之间的数据迁移	●	○	●	●	○
	<b>Rx-Pricing 定价</b> 管理商业价格表, 创建价格文件, 导出发票数据	●	○	●	●	●
	<b>Rx-Inventory 库存</b> 控制实物库存, 如成品镜片、半成品镜片和镜架	●	○	●	●	●
扩展模块	<b>Rx-Xplore Designer 报表设计</b> 设计定制报表和数据图, 以显示生产KPI	○	○	●	●	●
	<b>Rx-Site 客户端</b> 远程下达客户订单, 并追踪订单	●	●	●	●	●
	<b>Rx-Site 客户端 (仅适用于北美洲)</b> 远程下达客户订单, 并追踪订单	○	○	○	○	○
	<b>Rx-Transfer 数据迁移</b> 可通过API连接导出数据	○	○	●	●	●
	<b>Vision Web Interface 视觉网页接口</b> 与视觉网页服务连接的电子订单接口	○	○	○	○	○
	<b>Eyefinity Interface 眼部界面</b> 与眼部e车房服务连接的电子订单接口	○	○	○	○	○
	<b>Rx-PMS Interface PMS接口</b> 与第三方连接的电子VC订单接口	○	○	○	○	○
	<b>所含许可证数量</b> 需添加客户端工作站、机器接口、数字计算等。 额外购买许可证, 以5个为一套。	10	10	15	5	1

\* 不适用于北美洲

● 已含 ○ 选配



定制的报告和数据图为您的车房业务提供强大的见解和分析。

Rx-Universe管理着整个Rx生产的信息, 计算和处理标准的及数字的后表面, 甚至完全支持复杂的工单, 比如包装计算、特殊斜角、鞍形等。

它可与Satisloh (包括MES-360) 和其他生产商的最新的机器和软件连接。与市场许多其他LMS软件不同的是, 从现有的镜片设计软件 (LDS) 到Rx-Universe的所有连接都是完全免费的。新的软件功能也可以自动应用, 没有额外的成本。

## 技术信息

### 系统要求:

所有网络必须配备Windows 2008/2012/2016 32/64位服务器操作系统

### 文件服务器规格:

- Windows 2008/2012/2016 服务器 32/64位
- 16GB或以上内存
- 100GB可用硬盘空间
- 备份系统 (磁带、外部USB磁盘驱动器、基于网页的备份)
- 推荐双核或四核处理器
- 杀毒软件
- 路由器上开放端口5640、6523

### 工作站规格:

- Windows 10
- 8GB或以上内存

### 外围设备:

- 激光打印机
- 条码扫描器 (选配)

### 连接:

- 因特网
- TeamViewer 远程控制软件 (用于技术支持)
- 1个USB端口, 用于加密狗
- 100/1000MB的网速

### 设备接口:

- 每个工作站须可访问多个串行端口, 或通过计算机中的多个串行卡, 或通过提供多个串行接口的TCP/IP板
- 兼容任何Windows多串行IO卡
- 支持VC DCS串行和TCP/IP接口协议

需要有持续的服务和维保协议。更详细的规格可视要求提供。

Rx-Universe是美国Optical Lab Software Solutions, Inc公司的商标, 在其他国家由Satisloh授权使用。

所有技术信息如有更改, 恕不另行通知。请向Satisloh核实细节。

## 联系方式

**Satisloh AG**  
Neuhofstrasse 12  
CH - 6340 Baar  
瑞士  
电话: +41 (0) 41766 16 16  
电邮: info@satisloh.com  
www.satisloh.com

**北美**  
**欧洲**  
**亚洲**  
**中、南美洲**

**销售**  
电话: +1 262 255 6001  
电邮: info.usa@satisloh.com  
+49 (0) 6441 912 0  
电邮: info.de@satisloh.com  
+852 27 56 7711  
电邮: info.asia@satisloh.com  
+55 11 2930 8600  
电邮: info.latam@satisloh.com

**服务**  
+1 262 255 6001  
service.usa@satisloh.com  
+49 (0) 6441 912 222  
service.de@satisloh.com  
+852 27 56 7654  
service.asia@satisloh.com  
+55 11 2930 8600 (pt)  
+57 300 798 3374 (es)  
service.latam@satisloh.com

**satisloh®**