



# Rx-Universe™

模块化车房管理软件

# Rx-Universe 车房管理软件

Rx-Universe软件是车房寻求可靠和易于使用的Rx车房管理软件的的理想解决方案。其模块化设计可适应任何规模和结构的车房，因此既非常适合每天20个工单的小型店面，也完美匹配每天生产5,000多个工单的大型车房的需求。

该软件基于多语言Windows系统，管理整个Rx生产的加工信息，计算和处理标准及数字后表面并完全支持复杂的订单，例如镜架弯度计算、特殊斜角、鞍形等。

Rx-Universe既能与Satisloh的机器和软件连接，也可与其他生产商的连接。预装的镜片数据库具备最流行的镜片设计，可以轻松添加和维护其他镜片产品。最新的基于浏览器的技术可帮助用户访问和构建数据图与报表，以显示生产KPI。与市场中的许多其他LMS软件不同的是，任何可用的镜片设计软件 (LDS) 与Rx-Universe的连接都是完全免费的。新的软件功能也将自动应用，不会产生任何附加费用。

Satisloh的全球多语言支持并不仅限于软件本身 - 它为整个镜片生产过程提供全程支持，因此您始终可以确保所有生产步骤都能完美地互动。与Satisloh MES-360的无缝连接更加完善了该产品，并使其成为当今任何生产环境中都极具价值的工具。

## 全功能套装

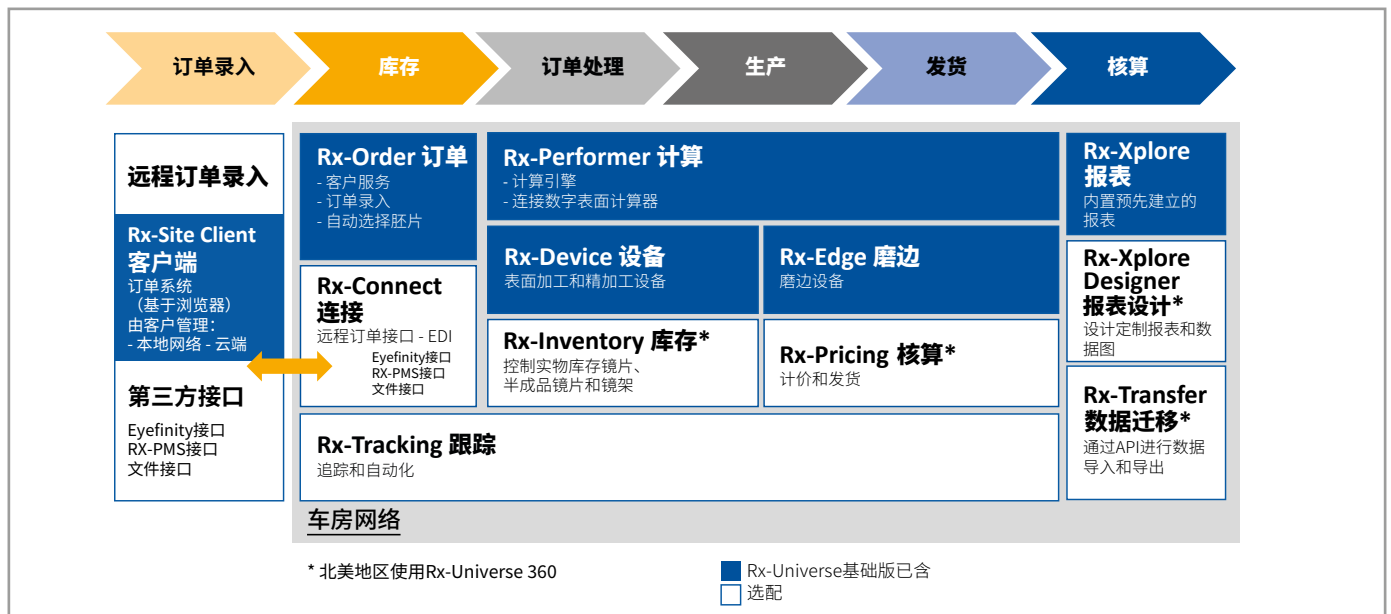

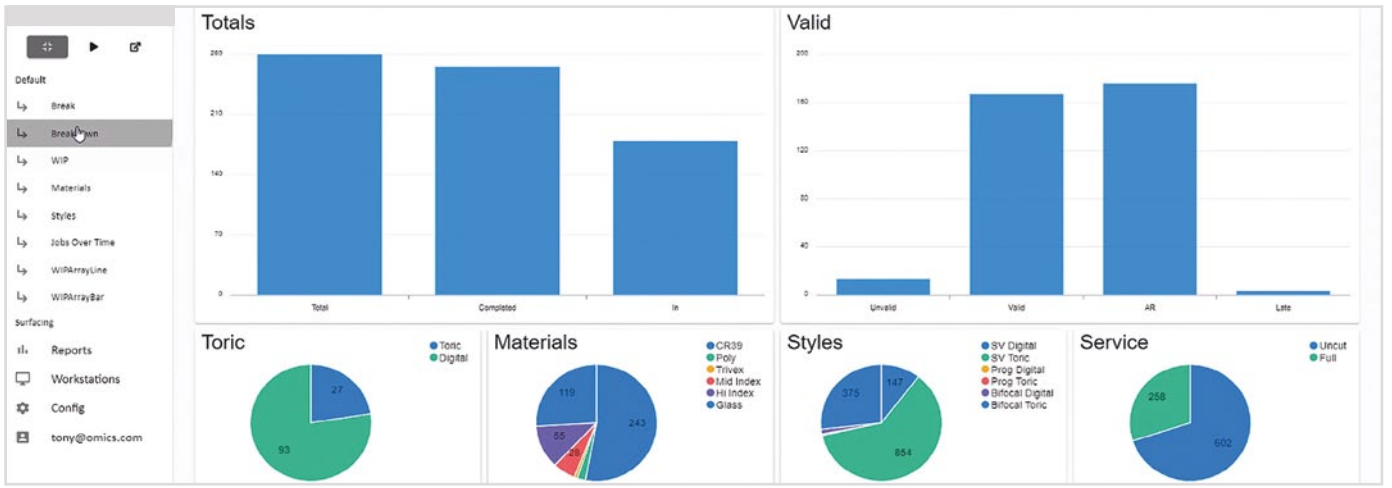

Rx-Explore Designer 报表设计模块定制报表和数据图

## 套餐和模块概览

Rx-Universal 套餐		Rx-Universal Micro* 微型版	Rx-Universal Easy 简易版	Rx-Universal Basic** 基础版	Rx-Universal 360
生产力		最大 100 工单/天	最大100 工单/天	>100 - 5,000+ 工单/天	无限制
标准模块	<b>Rx-Order 订单</b> 管理订单录入和订单加工信息	●	●	●	●
	<b>Rx-Device 设备</b> 连接所有生产设备 (Satisloh和第三方设备)	●	●	●	●
	<b>Rx-Edge 磨边</b> 与精加工设备连接和交流	●	●	●	●
	<b>Rx-Performer Digital 数码计算</b> 与数码设计计算器整合	●	●	●	●
	<b>Rx-Performer Toric 复曲面</b> 标准复曲面Rx镜片的计算引擎	●	●	●	●
	<b>Rx-Tracking 追踪</b> 追踪和管理工单流程	●	●	○	●
	<b>Rx-Explore 报表</b> 连接内置预先建立的报表	●	●	●	●
扩展模块	<b>Rx-Connect 连接</b> 内部电子订单处理器和车房与车房之间的数据迁移	○	●	●	●
	<b>Rx-Pricing 核算</b> 管理商业价格表, 创建价格文件, 导出发票数据	○	●	●	●
	<b>Rx-Inventory 库存</b> 控制实物库存, 如成品镜片、半成品镜片和镜架 <sup>1)</sup>	○	●	●	●
	<b>Rx-Explore Designer 报表设计</b> 设计定制报表和数据图, 以显示生产KPI	○	○	○	●
	<b>Rx-Site 客户端</b> 远程下达客户订单, 并追踪订单	○	●/○*	○	●/○*
	<b>Rx-Transfer 数据迁移</b> 可通过API连接导出数据	○	○	○	●
	<b>Vision Web 接口</b> 电子订单与Vision Web对接	○	○	○	○
	<b>Eyefinity 接口</b> 电子订单与Eyefinity对接	○	○	○	○
	<b>Rx-PMS 接口</b> 电子VC订单与第三方系统对接	○	○	○	○
	<b>所含的许可证数量:</b> 需要添加客户端工作站、机器接口、数字计算等	5	10	10	15

\* 仅适用于北美地区 / \*\* 不适用于北美地区

● 已含 ○ 选配

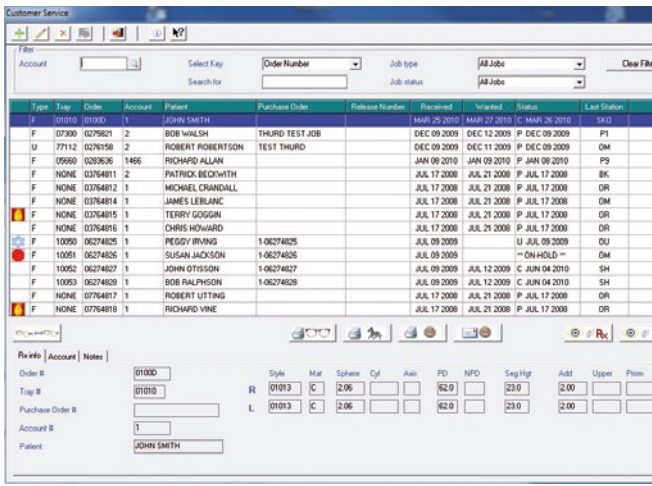

客户服务主界面

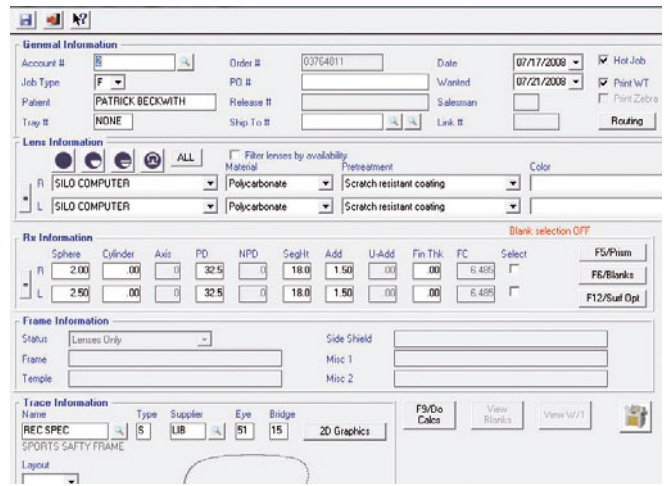

录入订单界面

## 技术信息

### 系统要求:

须配备Windows 2008/2012/2016 32/64位服务器类操作系统

### 服务器规格:

- Windows 2008/2012/2016 服务器 32/64位
- 16GB或以上内存
- 100GB可用硬盘空间
- 备份系统(磁带、外部USB磁盘驱动器、基于网页的备份)
- 推荐双核或四核处理器
- 杀毒软件
- 开放端口5640、6523

### 工作站规格:

- Windows 10
- 8GB或以上内存

### 外围设备:

- 激光打印机
- 条码扫描器(可选)

### 连接:

- 因特网
- TeamViewer 远程控制软件(用于技术支持)
- 1个USB端口,用于加密狗
- 100/1000MB的网速

### 设备接口:

- 每个工作站须能访问多个串行端口,可通过计算机中的多个串行卡,或通过提供多个串行接口的TCP/IP板实现
- 兼容任何Windows多串行IO卡
- 支持VC DCS串行和TCP/IP接口协议

需要有持续的服务和维保协议。更详细的规格可视要求提供。

RX- Universe是美国Optical Lab Software Solutions, Inc公司的商标,在其他国家由Satisloh授权使用。

## 联系方式

Satisloh AG  
Neuhofstrasse 12  
CH - 6340 Baar  
瑞士  
电话: +41 (0) 41766 16 16  
电邮: info@satisloh.com

www.satisloh.com

北美  
欧洲  
亚洲  
中、南美洲

销售  
电话: +1 262 255 6001  
电邮: info.usa@satisloh.com  
电话: +49 (0) 6441 912 0  
电邮: info.de@satisloh.com  
电话: +852 27 56 7711  
电邮: info.asia@satisloh.com  
电话: +55 11 2930 8600  
电邮: info.latam@satisloh.com

服务  
+1 262 255 6001  
service.usa@satisloh.com  
+49 (0) 6441 912 222  
service.de@satisloh.com  
+852 27 56 7654  
service.asia@satisloh.com  
+55 11 2930 8600 (pt)  
+57 300 798 3374 (es)  
service.latam@satisloh.com

satisloh®